16 PERDÃO – Fórmula 3 - ADVENTO **Senhor, que viestes ao mundo** Taizé

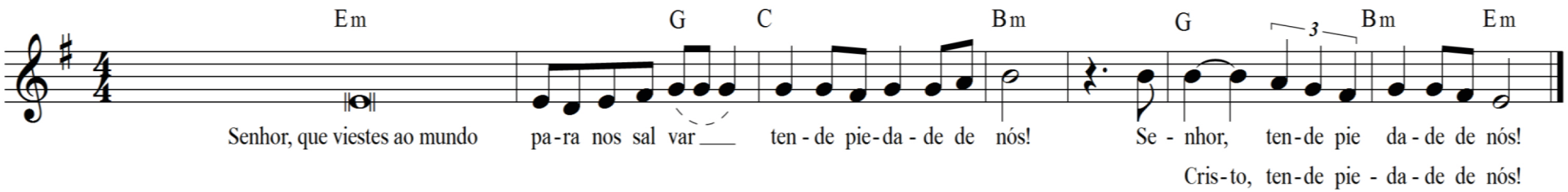

Em **G**
Senhor, que viestes ao mundo para nos salvar,
C **Bm**
tende piedade de nós
G **Bm** **Em**
Senhor, tende piedade de nós

Em **G**
Cristo, que continuamente nos visitais com a graça do vosso Espírito,
C **Bm**
tende piedade de nós
G **Bm** **Em**
Cristo, tende piedade de nós

Em **G**
Senhor, que vireis um dia para julgar as nossas obras,
C **Bm**
tende piedade de nós
G **Bm** **Em**
Senhor, tende piedade de nós