391 CELEBRAÇÃO PENITENCIAL **Deus nos abençoe** Zé Vicente

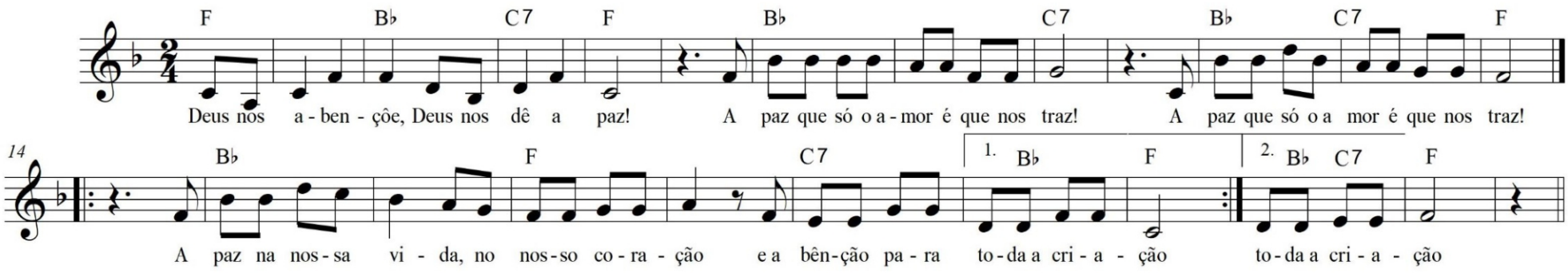

F Bb C7 F
Deus nos abençoe, Deus nos dê a paz!
Bb C7
A paz que só o amor é que nos traz!
Bb C7 F
A paz que só o amor é que nos traz!

Bb F
A paz na nossa vida, no nosso coração.
C7 Bb F
E a bênção para toda criação
Bb F
A paz na nossa vida, no nosso coração.
C7 Bb C7 F
E a bênção para toda criação

A paz na nossa casa, nas ruas, no país.
E a bênção da justiça que Deus quis (bis)

A paz pra quem viaja, a paz pra quem ficou.
E a bênção do conforto a quem chorou! (bis)

A paz entre as Igrejas e nas religiões.
E a bênção da irmandade entre as nações! (bis)

A paz pra toda a terra e a terra ao lavrador.
E a bênção da fartura e do louvor! (bis)