866 SAÍDA **Bem aventurados os que sofrem** Pe. Ximenes Coutinho

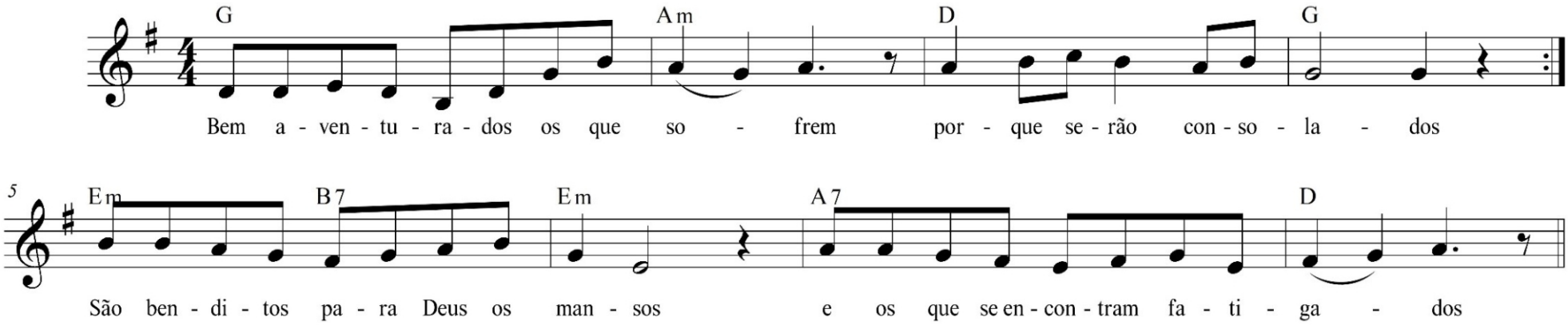

G Am D G
Bem-aventurados os que sofrem, porque serão consolados. (bis)

Em B7 Em A7 D G
São benditos para Deus os mansos e os que se encontram fatigados.

E os que têm um coração de pobre serão todos bem-aventurados