TEMPO COMUM - 3º DOMINGO

825 ACOLHIDA **Seja bendito quem chega** Caetana Cecília

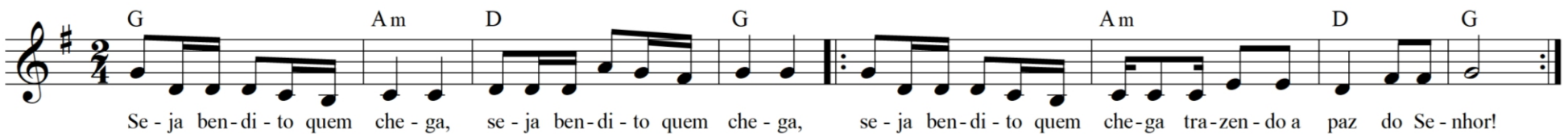

G **Am** **D** **G**
Seja bendito quem chega, seja bendito quem chega,
Am **D** **G**
seja bendito quem chega trazendo a paz do Senhor! (bis)