**182 OFERENDAS** **Senhor aceita nosso vinho e nosso pão** **José Acácio**
**Santana**

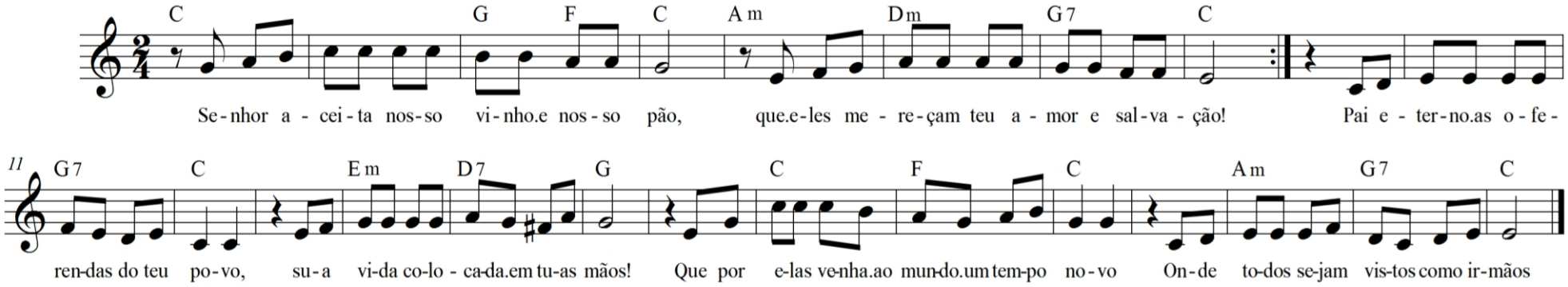


**C G F C Am**
**Senhor aceita nosso vinho e nosso pão**
**Dm G7 C**
**Que eles mereçam teu amor e salvação**

**C G7 C**
Pai eterno as oferendas do teu povo
**Em D7 G**
Sua vida colocada em tuas mãos!
**C F C**
Que por elas venha ao mundo um tempo novo
**Am G7 C**
Onde todos sejam vistos como irmãos

Tu serás o bom pastor à nossa frente
Dando rumo à caminhada dos irmãos
Que teu reino seja verdadeiramente
De justiça, de verdade e salvação