**167** **SAÍDA** **Abre tua porta** D.R.

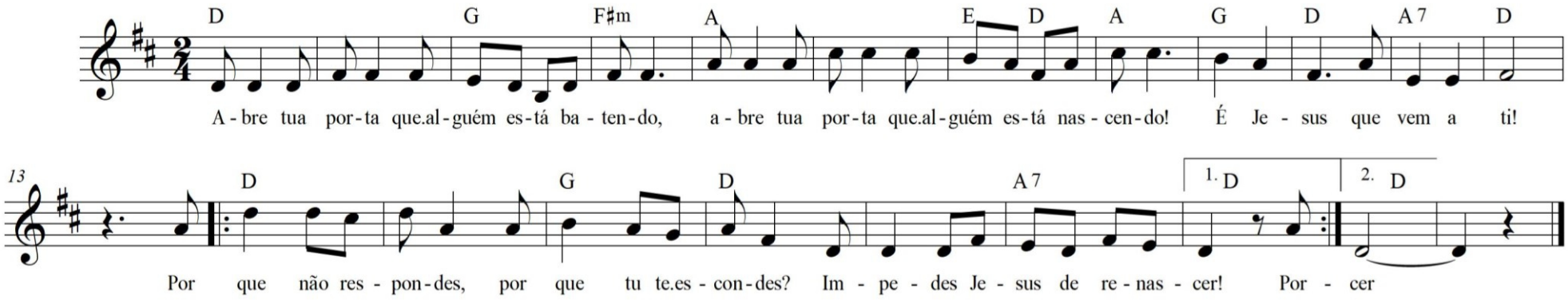


**D G F#m**
Abre tua porta, que alguém está batendo
**A E D A**
Abre tua porta que alguém está nascendo
**G D A7 D**
É Jesus que vem a ti

**D G D**
**Por que não repondes? Por que tu te escondes?**
**A7 D**
**Impedes Jesus de renascer! (bis)**