165 COMUNHÃO **Convertei-nos, Senhor Deus do mundo inteiro** **Frei Fabretti**

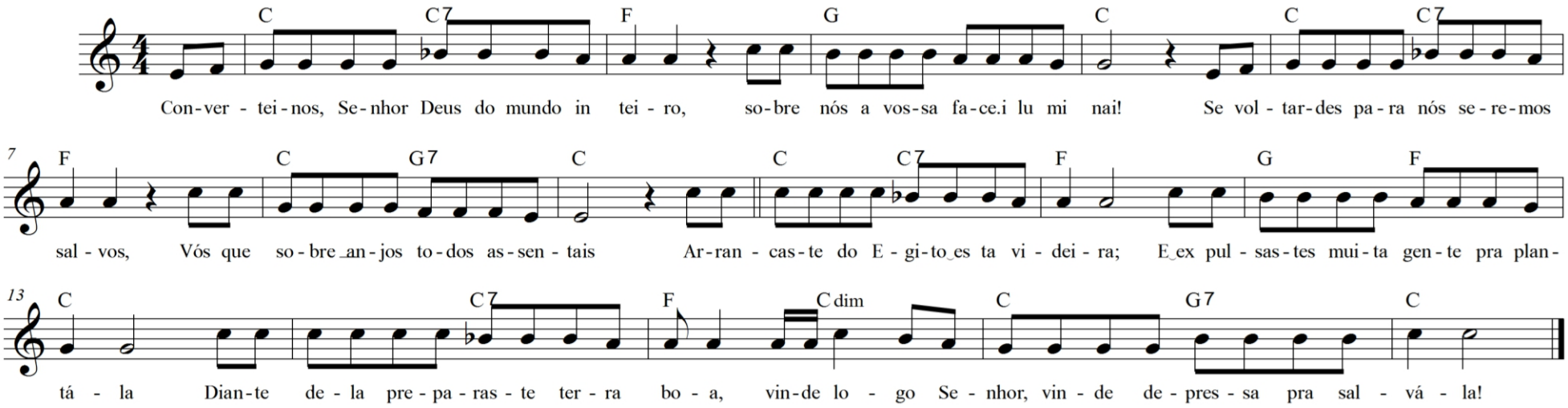

C C7
Convertei-nos, Senhor Deus
F
do mundo inteiro, sobre
G C
nós a vossa face iluminai
C C7 F
Se voltardes para nós seremos salvos
C G7 C
Vós que sobre os anjos todos assentais
C C7 F
Arrancaste do Egito esta videira;
G F C
E expulsastes muita gente pra plantá-la
C7 F
Diante dela preparaste terra boa.
Cdim C
Vinde logo, Senhor,
G7 C
vinde depressa pra salvá-la

Suas raízes se espalharam pela terra,
e os seus ramos recobriram o sertão.
Levantai-vos, vinde logo em nosso auxílio,
libertai-vos pela vossa compaixão.

Seus rebentos atingiram as montanhas,
verdes mares, longos rios e palmeiras.
Vinde logo, Senhor Deus do universo,
visitai a nossa vinha e protegei-a.

Vossa mão foi quem plantou esta videira.
Vinde cuidar deste rebento que firmastes;
e aqueles que a cortarem ou queimarem,
vão sofrer ante o furor de vossa face.

Até quando ficaremos esperando?
Escutai a oração do vosso povo.
Vinde livrar-nos e banir da nossa história,
de bebermos pranto amargo e copioso.