Atentos ficai, atentos ficai. Pois o Filho do Homem virá! Atentos ficai, atentos ficai. Ele vem para vos salvar

143 ACOLHIDA **Levantai vossa cabeça e olhai** **Pe. José Weber**

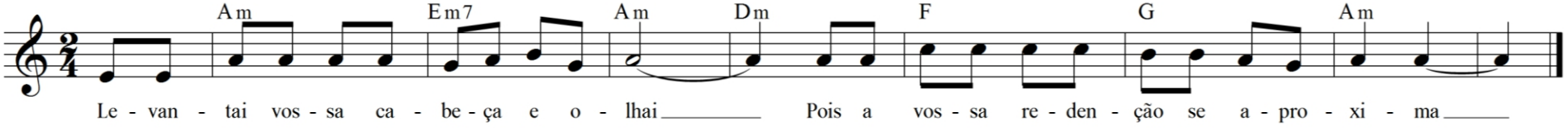

Am Em7 Am Dm F G Am
Levantai vossa cabeça e olhai... pois a vossa redenção se aproxima