1419 ACOLHIDA **Guardei minha lâmpada** Irm Miria Kolling

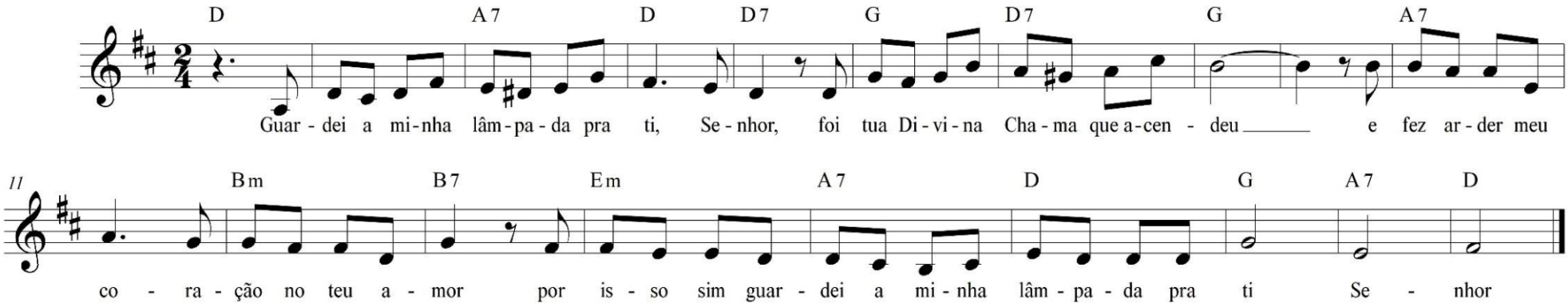

D A7 D D7
Guardei a minha lâmpada pra ti Senhor
G D7 G
Foi tua Divina chama que a acendeu
A7 Bm B7
e fez arder meu coração no teu amor
Em A7 D G A7 D
por isso, sim, guardei a minha lâmpada pra ti, Senhgor!