1481 SAÍDA **Ide por todo Universo** José Acácio Santana

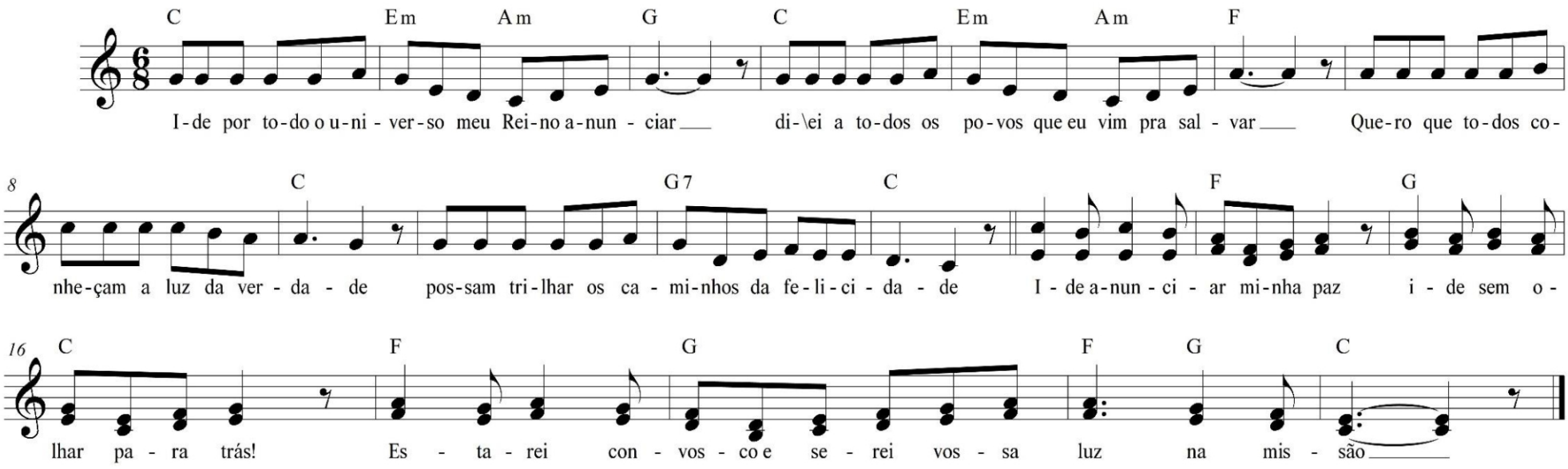

C Em Am G
Ide por todo universo meu Reino anunciar,
C Em Am F
dizei a todos os povos que eu vim pra salvar.
C
Quero que todos conheçam a luz da verdade,
G7 C
possam trilhar os caminhos da felicidade.
F G C
Ide anunciar minha paz, ide sem olhar para trás!
F G F G C
Estarei convosco e serei vossa luz na missão!

Eu anunciei o meu Reino na Cruz e no templo; dei minha vida
por todos, deixei meu exemplo. Quem por amor der a vida,
será meu amigo e na riqueza do Pai terá parte comigo.