1675 **Dai-nos a bênção** D.R.

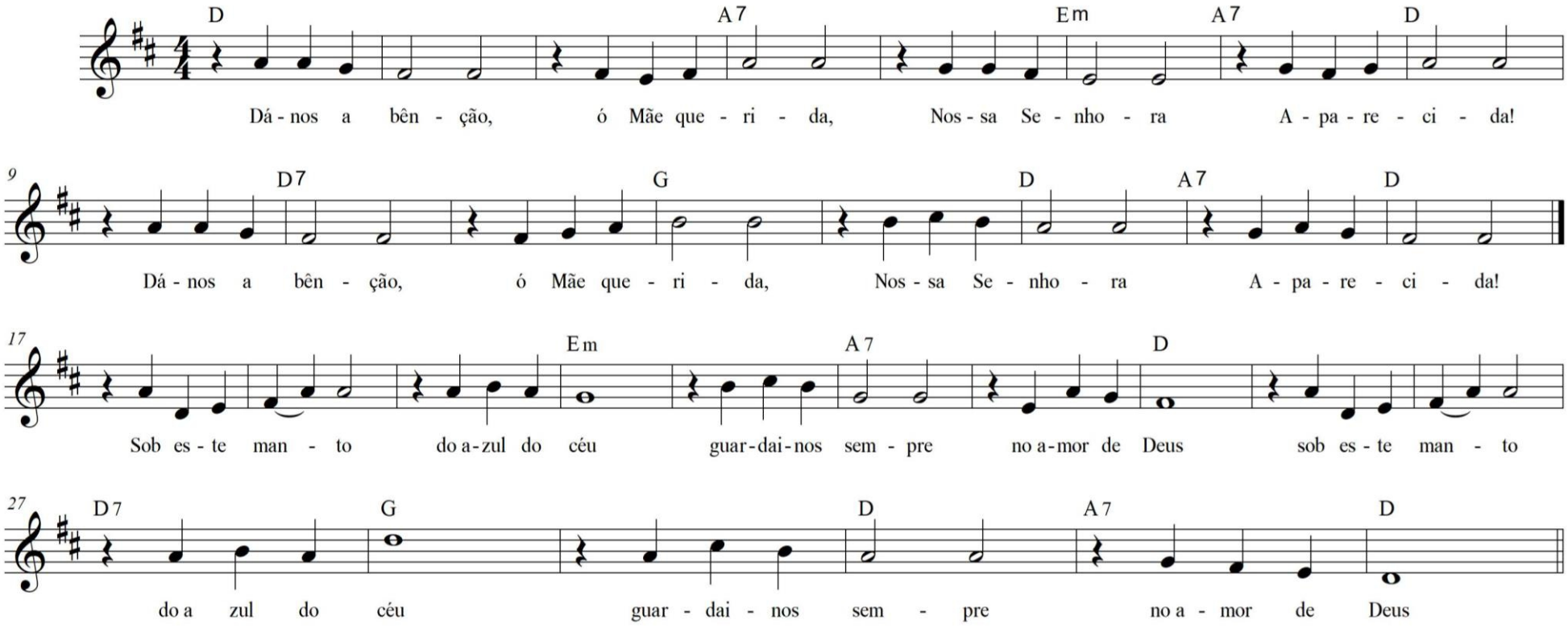

D A7
Dai-nos a bênção ó Mãe querida
Em A7 D
Nossa Senhora Aparecida. (bis)

D Em
Sob este manto, do azul do céu
A7 D
guardai-nos sempre no amor de Deus. (bis)

Eu me consagro, ao vosso amor
ó Mãe querida do Salvador. (bis)