1667

Maria Mãe de Cristo

Frei Cadenassi e Frei Luiz Zamur

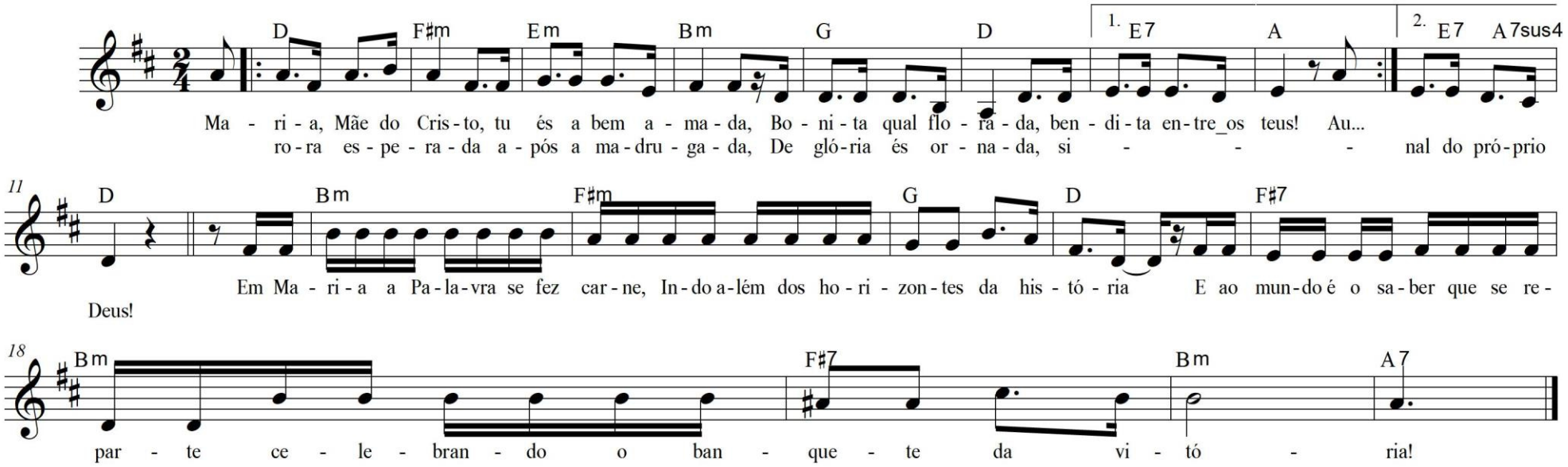

D F#m Em Bm
Maria, Mãe do Cristo, Tu és a bem-amada,
G D E7 A
bonita qual florada, bendita entre os teus!
D F#m Em Bm
Aurora esperada, após a madrugada,
G D E7 A7sus4 D
de glória és ornada, sinal do próprio Deus!

Bm F#m
Em Maria a Palavra se faz carne,
G D
indo além dos horizontes da história.
F#7 Bm
E ao mundo é o saber que se reparte
F#7 Bm A7
celebrando o banquete da vitó.....ria!

Templo vivo do Espírito Divino,

És a arca da eterna aliança

E o amparo tão fiel dos pequeninos.

Mãe da Vida, testemunha da esperança.