1350 COMUNHÃO **Eis meu corpo, tomai e comei** Lindbergh Pires

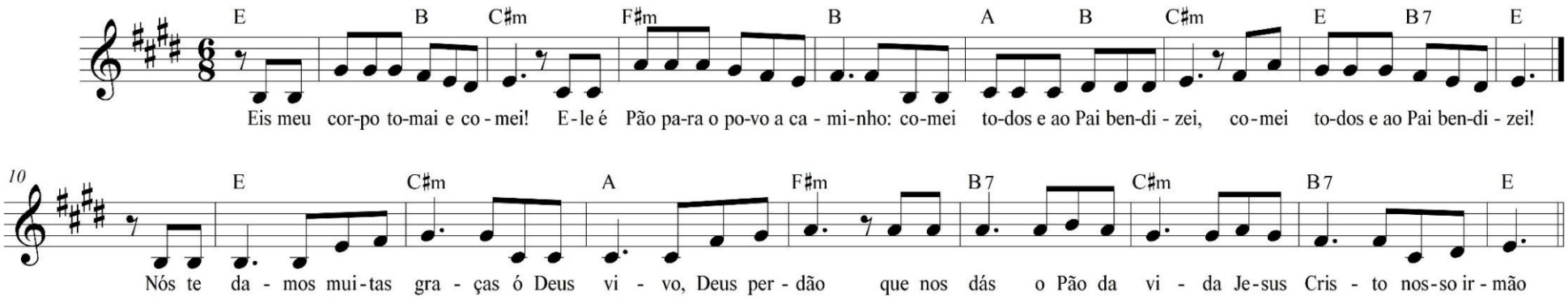

E B C#m
Eis meu Corpo, tomai e comei!
F#m B
Ele é Pão para o povo a caminho:
A B C#m
comei todos e ao Pai bendizei,
E B7 E
comei todos e ao Pai bendizei!

E C#m
Nós te damos muitas graças,
A F#m
ó Deus vivo, Deus perdão,
B7 C#m
que nos dás o Pão da vida,
B7 E
Jesus Cristo, nosso irmão.

O teu povo no deserto saciaste com maná;
mas a nós, teu novo povo, é teu Filho que se dá.

Ele é o Pão de quem caminha pelas trilhas do deserto,
para a terra que nos deste, Terra Nova já bem perto.

Pelo Cristo e só por ele, suba ti o nosso amor.
Nele, a ti, ó Pai Celeste, honra, graças e louvor!