1278 OFERENDAS **Sob a luz do teu olhar** Adenor Terra e Frei Cadenassi

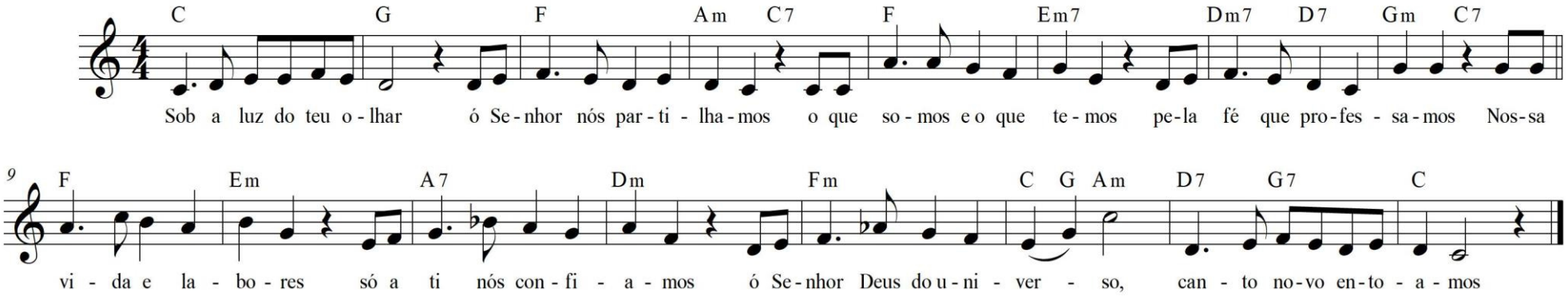

C G
Sob a luz do teu olhar,
F Am C7
ó Senhor, nós partilhamos
F Em7
o que somos e o que temos,
Dm7 D7 Gm C7
pela fé que professamos!

F Em
Nossa vida e labores
A7 Dm
só a Ti nós confiamos:
Fm C G Am
ó Senhor, Deus do univer....so,
D7 G7 C
canto novo entoamos!

Sob a luz do teu olhar,
confiantes celebramos:
aliança singular
o amor que proclamamos!

Sob a luz do teu olhar,
nossa prece elevamos!
Qual incenso a perfumar,
o teu Reino propagamos.