1594 COMUNHÃO

Tu és o Cristo filho de Deus vivo

José Acácio Santana
Correção: “e dar testemunho”

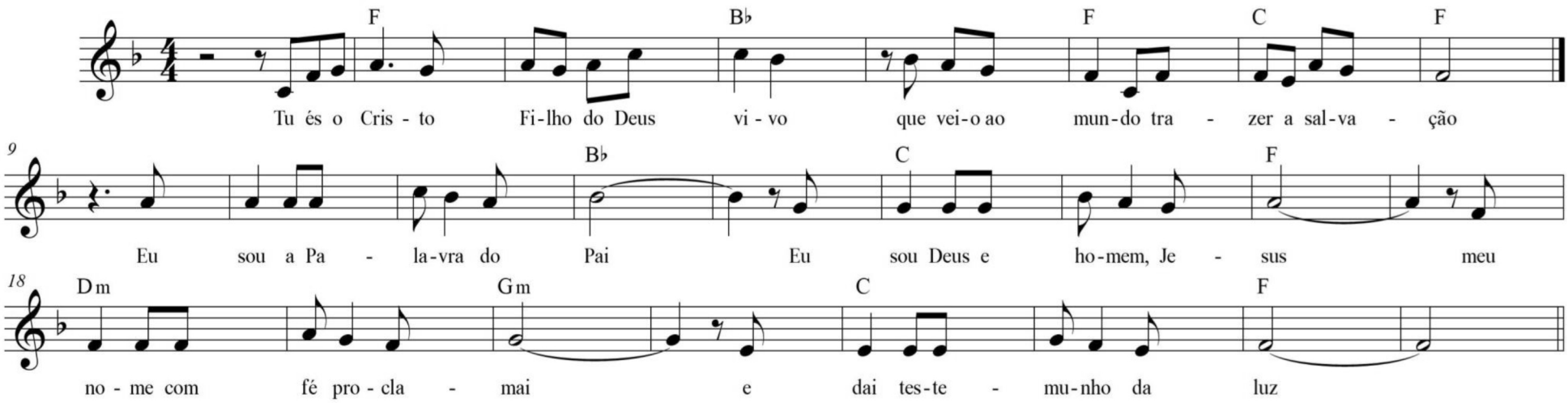

F Bb
Tu és o Cristo, Filho de Deus vivo
F C F
que veio ao mundo trazer a salvação!
Bb
Eu sou a Palavra do Pai,
C F
Eu sou Deus e homem, Jesus;
Dm Gm
meu nome com fé proclamai
C F
e **dar** testemunho da luz.

O mundo não crê, nem conhece
o Filho que o Pai enviou
o Espírito Santo esclarece
e vós professais quem eu sou!

E todos que a mim receberam
o Pai os tornou filhos seus,
do Sangue não foi que nasceram
porém da vontade de Deus.

Quem der testemunho de mim
diante do mundo e dos seus
eu vou professá-lo sem fim
diante da face de Deus.