1591 OFERENDAS **A fé é compromisso** Flávio Wozniack

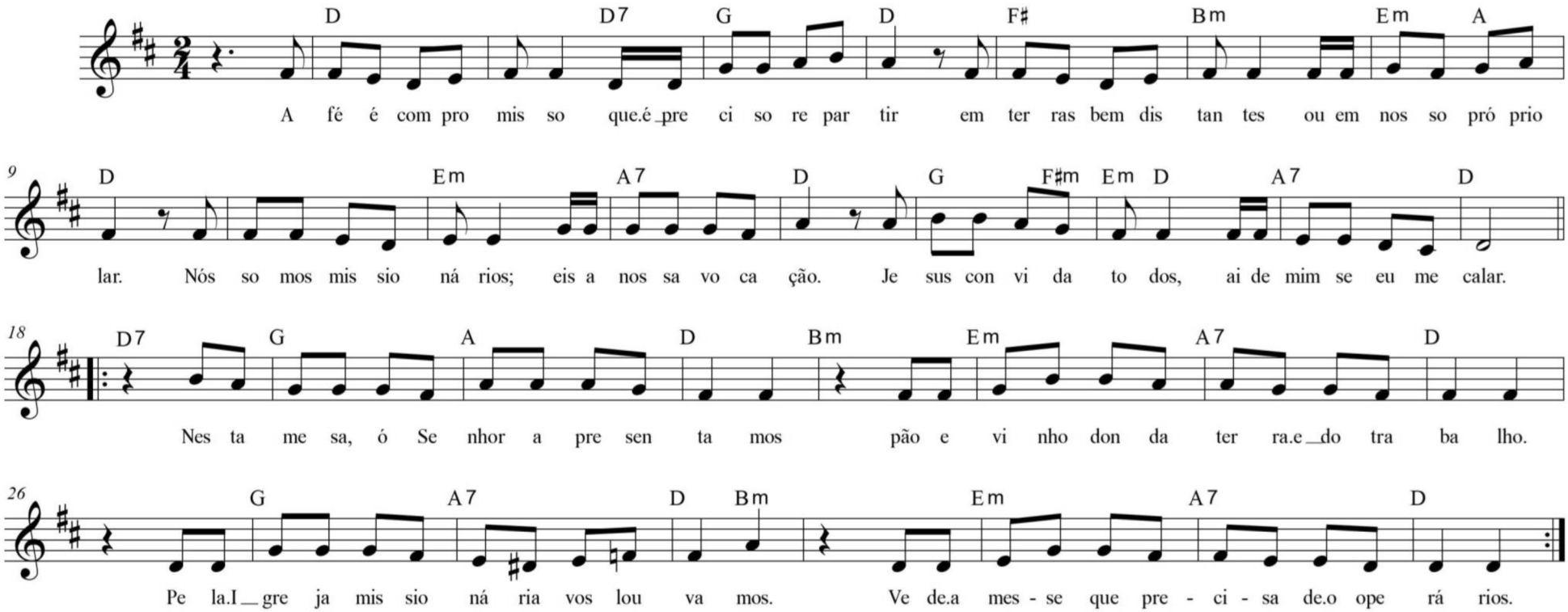

D D7 G D
A fé é compromisso que é preciso repartir
F# Bm Em A D
em terras bem distantes ou em nosso próprio lar.
Em A7 D
Nós somos missionários; Eis a nossa vocação.
G F#m Em D A7 D D7
Jesus convida todos, ai de mim se eu me calar.

G A D Bm
Nesta mesa, ó Senhor, apresentamos
Em A7 D
Pão e Vinho, dons da terra e do trabalho.
G A7 D Bm
Pela Igreja missionária vos louvamos.
Em A7 D
Vede a messe que precisa de operários (bis)

Há muitos consagrados anunciando sem temer,
e tantos perseguidos dando a vida pela fé.
Mas quem faz de sua vida um sinal de comunhão
também dá testemunho, nos convida à conversão