1058 OFERENDAS **Eu louvo e te bendigo** Frei Luiz Turra

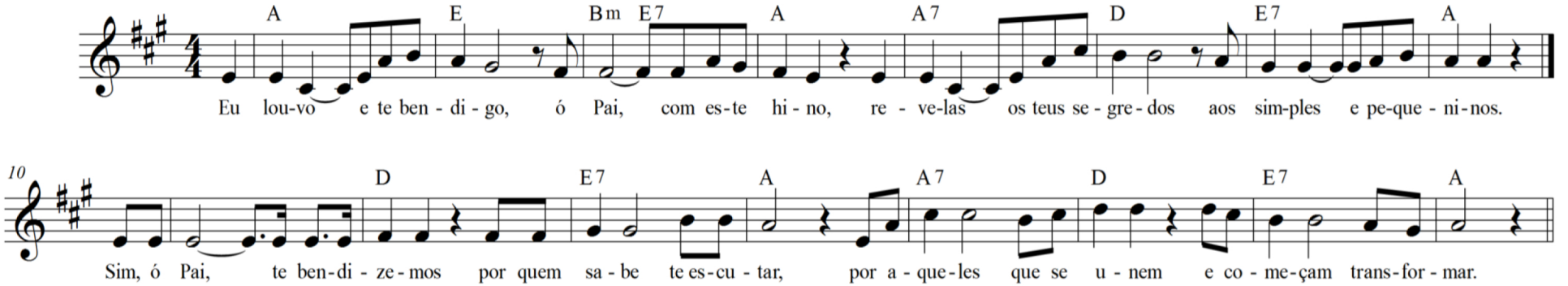

A E
Eu louvo e te bendigo,
Bm E7 A
ó Pai, com este hino,
A7 D
revelas os teus segredos
E7 A
aos simples e pequeninos.

D
Sim, ó Pai, te bendizemos
E7 A
por quem sabe te escutar,
A7 D
por aqueles que se unem
E7 A
e começam transformar.

Sim, ó Pai, te bendizemos
pois os justos vão vencer,
os pequenos e oprimidos
em teu Reino vão viver.

Sim, ó Pai, te bendizemos,
os humildes, exaltais,
os soberbos e orgulhosos,
de seus tronos, derrubais