Como rios de água viva

Maria Luiza Ricciardi e Adenor L. Terra

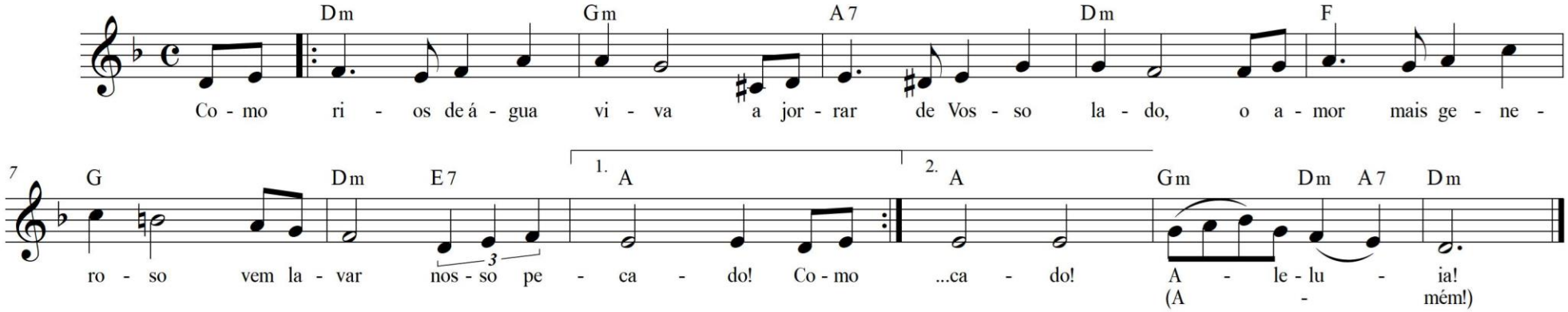

Dm Gm A7 Dm
Como rios de água viva a jorrar de vosso lado,

F G Dm E7 A
o amor mais generoso vem lavar nosso pecado! (bis)

Gm Dm A7 Dm
A…….lelu……....ia! (ou Amém)

A.....mém