673 ACOLHIDA **Permanecei em mim!** Pe. Valdecir Ferreira

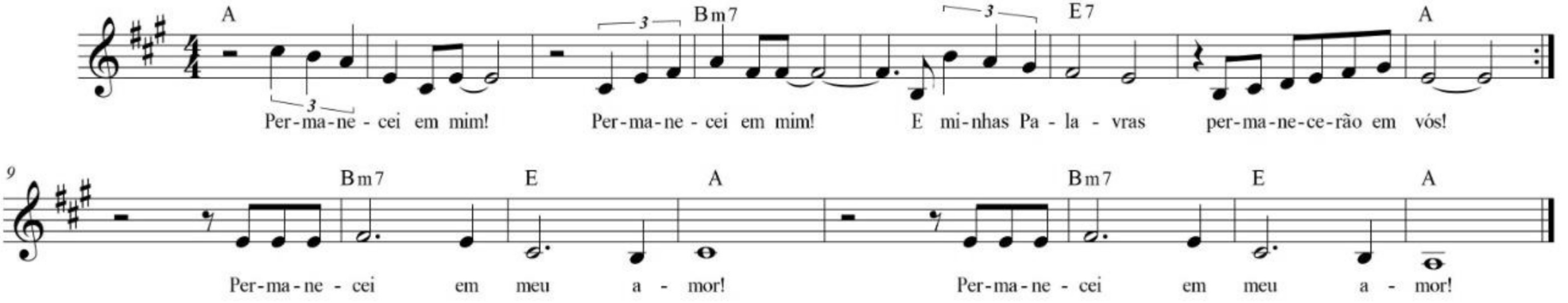

A **Bm**
Permanecei em mim! Permanecei em mim!
D/E **E7** **A**
E minhas palavras permanecerão em vós! (bis)
Bm **E** **A**
Permanecei em meu amor!
Bm **E** **A**
Permanecei em meu amor!