39 PERDÃO – Fórmula 3 – TEMPO COMUM

Senhor que vieste salvar

D.R

Adaptação: Caetana Cecilia e Pe. Jair Costa

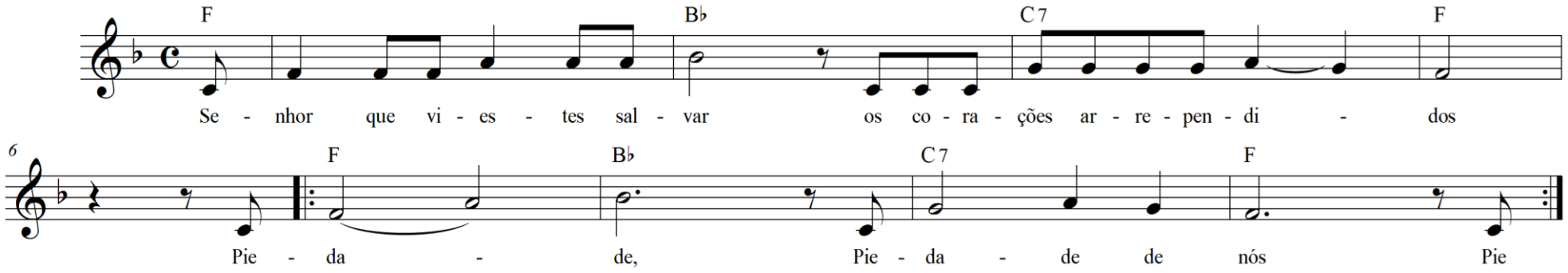

F Bb C7 F
Senhor que viestes salvar os corações arrependidos.
F Bb C7 F
Pieda....de, pieda.....de de nós (bis)

F Bb C7 F
Ó Cristo que viestes chamar os pecadores humilhados.
F Bb C7 F
Pieda....de, pieda.....de de nós (bis)

F Bb C7 F
Senhor que intercedeis por nós junto a Deus Pai que nos perdoa!
F Bb C7 F
Pieda....de, pieda.....de de nós (bis)